



AVINET, S.A.  
c/ Chile, 00 -Of 030-  
E 20200 , Madrid  
Tf. +34 91 6069090 Fax +34 90 6006636  
No. de registro: ESA60500503  
Codigo de Identificacion Fiscal: B39512736  
www.avinet.com

## FACTURA

FACTURAR A			ENVIAR A			NO. FACTURA
LAPIZ CONTABLE C/Mirador, 3 Urb.Simon Ve 41120 GELVES (SEVILLA)			LAPIZ CONTABLE C/Mirador, 3 Urb.Simon Ve 41120 GELVES (SEVILLA)			SF 2207005320
						PÁGINA
						1
						FECHA DE LA FACTURA
						16/05/2002
SU PEDIDO NO.	FECHA	NO. DE CLIENTE	NO. DE PEDIDO		MONEDA	C.I.F.
	16/05/2002	100126	A-02-004822		EUR	ESB41762006
LINEA	MODELO	DESCRIPCIÓN		CANTIDAD	PRECIO UNITARIO	TOTAL
Numero de Entrega W-02-004124 de 16/05/02						
Numero de Pedido A-02-004822						
10	ITLSH101TX8EU	Intel InBusiness 10/100Mb Hub		1,00	76,00	76,00
20	ITLBX80531NK160GIA	Intel P4 1.6GHz 478Pin Box		3,00	162,00	486,00
30	ITLBOXD845WN	Intel m/b Winnipeg ATX D845		3,00	124,00	372,00
40	SPECTEK 256MB PC133	SpecTek 256MB SDRAM PC133 (16)		3,00	63,00	189,00
		Embalaje & Transporte				7,50
El envio consiste en el siguiente:						
1 Bulto(s)						
00000 kgs No. de consigna 0000000000000000						
SIN VALOR CONTABLE						
Para pagos en EUR/ESP BBVA: 000000000000000000					SUBTOTAL	1.130,50
Ninguna devolución será admitida sin la autorización por escrito de Avinet Computed, S.A.					TOTAL IVA 16%	180,88
Clase de expedición: Ex Works		Clase de entrega: Ex Works		Cond. de pago : 30 días Fecha vencimiento: 15/06/02		TOTAL
						1.311,38

SIN VALOR CONTABLE

ARCHIVADO

CONTABILIZADO



C.I.F.: B57055055  
 C/GUADALQUIVIR 9-NAVE 10  
 47620-SEVILLA  
 TLF:476206.29.76 FAX: 476206.29.75  
 www.microf.com

LAPIZ CONTABLE  
 MIRADOR Nº 3 SIMON VERDE  
 41120 GELVES  
 SEVILLA  
 CIF : B41762006

## FACTURA

Nº de Factura	Fecha	Nº de Cli./Prov.
V02/1468	22/05/2002	430006059

Pág.

Ref.	Descripción	Nº Serie	Cantidad	Precio	Total
054400012	Alb. V-A/ 438 de 22/05/2002 DIMM SDRAM 256MB PC133 KINSTON		1,00	55,00	55,00

SIN VALOR CONTABLE

**microf, S.L.**  
 C.I.F. B57055055  
 C/.Guadalquivir Nave 10  
 47620 GELVES

CONTABILIZADO

Total Bruto	Gtos. Finan	Portes	Bases	I.V.A.	Cuotas	Rec.	Cuotas
55,00			55,00	16,00	8,80		

### Observación

Forma de pago: Contado  
 Vto.: 22/05/2002



**TOTAL FACTURA**  
**63,80 E**

TOTAL EN PESETAS

10.615,43 Pts

3

**COMPUTER REC S.L.****FACTURA**

C/ LUIS LOCAL  
TELS/FAX: 31 431 11 55 - 31 3797 161  
18347 PANDO METRO.LUCERO  
www.computer.com  
C.I.F.: B-62982939

**CLIENTE**

LAPIZ CONTABLE  
MIRADOR, 3  
41120 SEVILLA  
GELVES SEVILLA  
B-41762006

FECHA FACTURA 08-05-02 N° FACTURA 000600

DESCRIPCION CONCEPTO	UNIDADES	PRECIO	TOTAL
ORDENADOR P 200 MMX (32-26GB)			
CD ROM	1,00	132,22	132,22
MONITOR 15" SVGA	1,00	42,07	42,07
PORTES	1,00	12,02	12,02

SIN VALOR CONTABLE

CONTABILIZADO

BRUTO	BASE I.V.A	16% I.V.A	4% REC.EQUIV	TOTAL FACTURA
186,31	186,31	29,81		216,12 EUROS

**ARCHIVADO**



## FACTURA

Nº: 259/02-M

COD. CLIENTE:

430067

Fecha: 1/05/2002

D: Lápiz Contable

Domicilio: Mirador, 3

Población: Gelves

Provincia: Sevilla

C.I.F.: B-41762006

Concepto

Importe

Total

Mantenimiento y conservación de  
los ajardinamientos durante el mes  
según la fecha de factura

CONTABILIZADO

Suma: 97,73 €

I.V.A.16%: 15,64 €

Total: 113,37 €

**ACER**  
jardines

N.I.F. - B. 04368171  
Polg. Ind. El Gordillo, C/ D - Nº. 60 -  
41300 San José de la Rinconada (Sevilla)





# sevillana endosa

## Datos del Cliente

**Titular:** LAPIZ CONTABLE  
**DNI/NIF:** B41762006  
**Dirección:** MIRADOR,3 GELVES SEVILLA  
**Actividad económica (CNAE):** 95100  
**Tarifa:** 2.0  
**Potencia contratada:** 6,57 kW  
**Contador/es:** n° 010515448

## RESUMEN DE LA FACTURA

**Fecha de Emisión:** 23 de Abril de 2002  
**Período de Facturación:** del 20/02/2002 al 22/04/2002  
**Contrato de Suministro n°:** 3865972302  
**Factura n°:** S1201N00255212  
**Ref.:** 3865972302/2577

**Total Factura: 414,18 Eur**

LAPIZ CONTABLE  
 APDO DE CORREOS 1222  
 41012 SEVILLA -SEVILLA

## Consumo

Lectura real 22/04/2002 63918  
 Lectura real 20/02/2002 - 59900  
**Consumo del Período 4018 kWh**

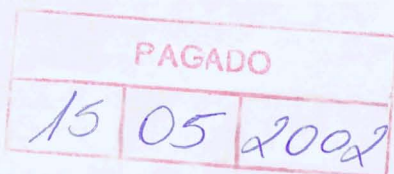

## Facturación

Concepto	Cálculos	Importes Eur
Termino de potencia	6,57 kW x 2 meses x 1,394348 eur	18,32
<b>Coste del Consumo</b>	<b>4.018 kWh x 0,079213 eur</b>	<b>318,28</b>
	Subtotal	336,60
Impuesto sobre electricidad	336,60 eur x 1,05113 impues.ele x 4,864 %	17,21
Alquiler equipos	2 meses x 1,62 eur	3,24
	Base imponible	357,05
	I.V.A. 16 % de 357,05	57,13

**Total Factura**

**414,18 Eur**

## Datos de Pago

Caja o Banco 0000 Sucursal 0000 D.C. 00 Cuenta Corriente 0000000000 Importe **414,18 Eur.**

El importe de esta factura le será cargado en su cuenta a partir del 30/04/2002.  
 Su pago se justifica con el correspondiente apunte bancario.

**Distribución de Costes según B.O.E. 28/12/01**  
 Servicio: 93,610%  
 Permanentes: 1,846%  
 Diversificación: 4,544%

## Atención al Cliente

### CONSUMOS ANTERIORES EN kWh.

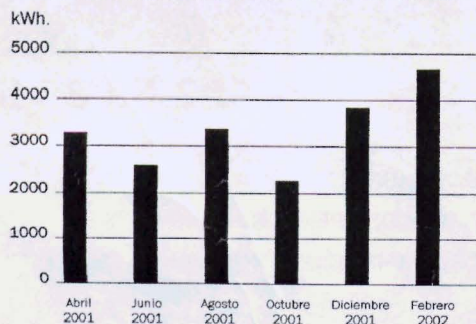

Coste medio diario del período: **3,66 Eur.**

Modelo aprobado por la D.G.P.E.M. el 15/12/2000  
 Facturación según tarifa aprobada (B.O.E. 28/12/2001)  
 Endosa Distribución S.L. Unipersonal Registro Mercantil de Madrid  
 tomo 16.095, Libro 0, folio 113, Sección 8, Hoja M-20292, CIF B80267537  
 Domicilio Social C/Príncipe, 102 27002 Madrid

✓ **Una iluminación más económica**

- Instale lámparas electrónicas de bajo consumo; ahorrará hasta un 80% de electricidad y duran hasta 10 veces más que las bombillas tradicionales.
- Los colores claros, tanto en las paredes de su vivienda como en las pantallas de las lámparas, aumentan la luminosidad y le supondrán un ahorro de hasta un 10% de electricidad.
- Aproveche siempre al máximo la luz natural.

Si desea más información llámenos al  
 Servicio de Consultas Eléctricas 900 50 50 50



**Cerca de usted**

**902 902 902**

**Servicio Atención al Cliente**

**902 902 902**

**Teléfono de Averías**

**www.sevillana.es**

ARCHIVADO



Telefonica de España

Factura: 28 - E284 - 55374

Fecha: 22 May. 02

Telefonica

Página 1/8

**Titular**

Lapiz Contable  
Mirador 3  
41120 Gelves  
Teléfono 954 18 4 6 46

4006000000000000-4000-05-041-000000

**Domiciliación bancaria**

LA PENSIÓN BARCELONESA  
C PENSIÓN 14 Sevilla  
Nº de Cuenta/libreta 000000000\*\*\*\*\*  
Para ser pagado a partir del 22 May. 02  
\*\*\*\* Ocultos para su seguridad

Lapiz Contable  
Mirador, 3  
41120 Gelves

**Servicio Telefónico**

	Importe	Sumas
Cuotas de abono (1 May. a 31 May. 02)	61,0045	61,0045
Consumos	75,0865	75,0865
Total (base imponible)		136,0910
IVA 16%		21,7746
<b>Total a pagar ( euros )</b>		<b>157,87</b>

( El pago de esta factura se acredita por su abono bancario o el recibo de caja )

PAGADO

2 / 06 / 02

CONTABILIZADO

ARCHIVADO

**De Utilidad para Vd.**

- ➔ De observar variación en sus datos (NIF, correspondencia y domiciliación bancaria), y para un mejor servicio, contacte con el 900900900
- ➔ Importe medio de consumo diario: 2,42 euros

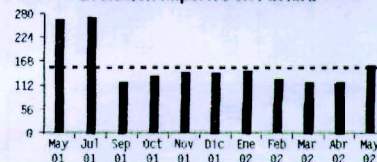
**Evolución Importes en Factura**

Vuelve Telefonica a bajar sus tarifas. Este año ya un **- 21%** en llamadas interprovinciales y un **- 29%** en llamadas provinciales, de lunes a viernes de 8h. a 20h.

Telefónica pone a su disposición la información actualizada sobre los precios de los servicios que constituyen el catálogo referente al nuevo Marco Regulatorio (O.M. 10-5-2001). Lo encontrará en **www.Tiendas.es**



# CAT Información, S.L.

Proveedor de Soluciones Informáticas

Centro Andaluz de Tecnologías de la Información, S.L.  
 C.I.F.: B-41.762.006  
 Cl. Mirador, 3. Urb. Simón Verde  
 41120 - GELVES (SEVILLA)  
 ☎ 954.18.46.46 / Fax 954.18.46.49

B78434198  
 LILO L.S.A.  
 C/Angelos, 20  
 MADRID  
 20000 - MADRID

DOCUMENTO	Nº. DOC.	FECHA	CODIGO
FACTURA	006037	12/02/02	0599

Forma de Pago.: GIRO BANCARIO

Cant.	Ref.	Descripción	Precio	Importe
-------	------	-------------	--------	---------

8	1 1600	Bundle 256Mb SDRAM+MS Windows 2000 Prof. Word 2002	452,87	3.622,96
3	1 1602	Bundle 128Mb SDRAM+MS Word 2002	187,11	561,33
1	227 61	Módulo DIMM 256Mb SDRAM PC100 ECC Registered	194,72	194,72
2	1 113	Latiguillo oropel plano CAT5+ 2,5m	9,73	19,46
2	1 114	Latiguillo oropel plano CAT5+ 0,8m	7,21	14,42
50	1 58	Bolsa de horas técnico (H)	29,00	1.450,00
1	2 1325	Adaptador PS2 Teclado	8,32	8,32
2	1 27	Intel Etherexpress Pro 10/100 Autosensing	69,09	138,18
2	1 1116	P-IV 1,5GHz 20Gb 256Mb AGP 32Mb CD52X 17"	863,68	1.727,36
1	155 14	Toner IBM Infoprint 21	256,50	256,50
23	179 40	Cable FTP CAT 5+ Apantallado	0,93	21,39
2	231 70	Conec AMP Hembra nivel 5 Apantallado	8,22	16,44
8	231 80	Canal UNEX 16x16 s/tabique PVC-M1 Bl.Nv.	1,73	13,84
1	231 120	Roseta 2x 8P8C/RJ45 Sup/Empotrable AMP	9,02	9,02

BASE IMPONIBLE

8.053,94

16 % IVA

1.288,63

TOTAL FACTURA

9.342,57



**CAT Información, S.L.**  
 Centro Andaluz de Tecnologías de la Información, S.L.  
 C.I.F. - B - 41.762.006

*[Handwritten signature]*

SIN VALOR CONTABLE



# ESPRAGOSA

## SUMINISTROS INFORMATICOS Y VISUALES

**Espragosa, S.L.**

POL. IND. STORE C/ NUEVA, BLQ. 12

00008 SEVILLA

Tel. 933973301 Fax..933073307

<http://www.espragosa.es>

[espragosa@espragosa.es](mailto:espragosa@espragosa.es)

Empresa en fase de implantación de un sistema de  
calidad UNE-EN-ISO 9000:2000

**LAPIZ CONTABLE**

MIRADOR, 3, URB. SIMON VERDE

41120 GELVES

SEVILLA

N.I.F.: B39495460

FECHA	FACTURA	CLIENTE	N.I.F.	TELÉFONO	PÁG.
24/04/02	1014	43001143	B41762006	954184646	1

CÓDIGO	DESCRIPCIÓN	REFERENCIA	UDS	PRECIO	IMPORTE
--------	-------------	------------	-----	--------	---------

ALBARÁN 2394 FECHA 24/04/02

1394	C.TINTA EPSON STYLUS COLOR 680 COLOR	.T018401	2	20.20	40.40
------	--------------------------------------	----------	---	-------	-------

SIN VALOR CONTABLE

CONTABILIZADO

TOTAL IMP.	%	IMPORTE	BASE	%	IVA	%	REC.	TOTAL FRA. (€)
40.40			40.40	16.00	6.46			46.86
								Eur

**Forma de Pago: EFECTIVO**

**Banco:**

ARCHIVADO

COPIA

**Vencimientos:**

24/04/02

46.86





## MAYORISTA SUMINISTROS INFORMATICOS

## OFICINAS Y ALMACÉN :

C/. Diseño, 7 - Teléf. 900 00 00 00 \*\*\* FAX. 900 00 00 00.

Apartado 81 - 41927 - Málaga

## DELEGACIÓN BADAJOZ

C/. Rigoletto, 14 - Teléf. 900 00 00 00 FAX. 900 00 00 00

00006 - Aljarafe Badajoz

## DELEGACIÓN GRANADA:

Paseo de Ronda 187 - Teléf. : 900 00 00 00 FAX. 900 00 00 00

00003 - Granada

## DELEGACIÓN MÁLAGA: :

Polg. Ronda Nave H-10-B Teléf. 900 00 00 00 - FAX. 900 00 00 00

00006 - Málaga

LAPIZ CONTABLE  
C/ MIRADOR 3-URB. S.VERDE.

GELVES

SEVILLA

41120

C.I.F.:

B-41762006

## FACTURA N°

00 9.692

## FECHA

22/5/2002

## ENVIADO POR

## N° BULTOS

0

## COD. CLIE.

060638

## PÁGINA

1

ALB.	PED.	CÓDIGO	DESCRIPCIÓN	CANT.	PRECIO	DTO.	IMPORTE
9.924	0	166109	TECLADO LOGITECH CORDLESS DESKTOP	1,00	58,75		58,75
9.924	0	030550	INK JET HP ORIG. 51645A NEGRA	1,00	25,81		25,81
SIN VALOR CONTABLE							
CONTABILIZADO							

FORMA DE PAGO: CONTADO EFECTIVO

BANCO:

C.C.C.:

IMPORTE	FINANCIERO	BASE	I.V.A.	RECARGO	TOTAL
84,56	0,00	84,56	16,00% 13,53	4,00%	98,09
84,56	0,00	84,56	13,53		98,09

ARCHIVADO

10

**CAT Información, S.L.**  
Proveedor de Soluciones Informáticas

Centro Andaluz de Tecnologías de la Información, S.L.  
C.I.F.: B-41.762.006  
Cl. Mirador, 3. Urb. Simón Verde  
41120 - GELVES (SEVILLA)  
☎ 954.18.46.46 / Fax 954.18.46.49

G81469868  
Asociados Rueda  
Plaza Muñoz 13º  
SEVILLA  
41051 - SEVILLA

DOCUMENTO	Nº. DOC.	FECHA	CODIGO
ABONO	006170	11/06/02	0617

Forma de Pago.: CONTADO

Cant.	Ref.	Descripción	Precio	Importe
-------	------	-------------	--------	---------

1	160 17	Acceso a Internet corporativo "Respuesta-Plus"	411,69	411,69
		BASE IMPONIBLE		411,69
		16 % IVA		65,87
		TOTAL ABONO		477,56

SIN VALOR CONTABLE



CAT Información, S.L.  
Centro Andaluz de Tecnologías de la Información, S.L.  
C.I.F.: B-41.762.006

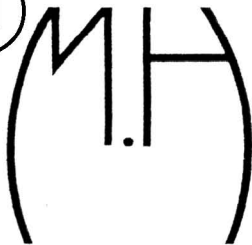

**ormiga informática, S.A.**  
MAYORISTA DE PRODUCTOS INFORMATICOS

FACTURA.: A 05151

FECHA: 30/4/2002

C/ Mana, 2 - Apto. 021  
08220 Majadahonda (Madrid)  
Tel.: (34) 91 636 00 29\*  
Fax: (34) 91 633 19 81  
(34) 91 634 61 55  
web: www.mhormiga.com

LAPIZ CONTABLE

AP de Correos núm.1222

41012 SEVILLA  
SEVILLA

CODIGO CLIENTE...: 06286  
CODIGO PROVEEDOR.:

ATT.: LAPIZ CONTABLE

CODIGO		DESCRIPCION	C.I.F.: B41762006 CANT	PRECIO DCTO	IMPORTE
Nº ALBARAN: 13876 PEDIDO CLIENTE.: LAPIZ CONTABLE					
C6625A	C.t.HP	Djet 840/843/845 color 5ml x 3 colores #17	1	24,700	24,70
C6615D	Ct.HP	Dj.840/843/845/920/40 ng OfJet PSC500/PSC750 25ml #15	1	22,750	22,75

SIN VALOR CONTABLE

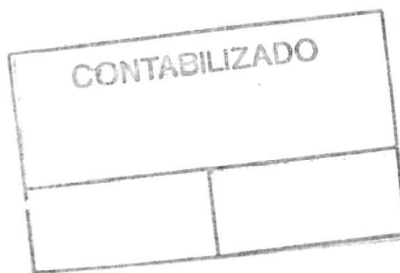

TOTAL IMPORTES: 47,45

BASE IVA

IVA: 16,0 %

TOTAL FACTURA

47,45

7,59

55,04 EUR

PROFORMA 1 PAGO A 000 DIAS  
FECHA VCTO: 30/04/2002  
DOMICILIACION:  
BANCO.....: SIN DOMICILIACION

EQUIVALE A: 9.158,00 PTS



SEIL S.L.

SEIL S.L.

AVDA. DE CUBA S/N

MAIRENA DEL ALJARAFE

TEL 954187100

N.I.F. B-95. 05.0353

ANTONIO GINES MARQUEZ

TICKET: 32623      FECHA: 10-10-02

HORA : 12:16

ARTICULO      CANT.      PRECIO      IMPORTE

SIN PLOMO 95      50.19      0.7970      40.00

=====

40.00

BASE IMPONIBLE      IVA      CUOTA IVA

SIN VALOR CONTABLE

34.48      16.00      5.52

0.00      0.00      0.00

0.00      0.00      0.00

Importe en Ptas.:      6655

Tierra Eworks Madrid, S.A.  
Balboa, 10006  
20066 Madrid

LAPIZ CONTABLE  
MIRADOR, 3  
GELVES, SEVILLA 41120  
ESPAÑA

Fecha de Factura	Número de Factura	Número de Cliente	Fecha de Vencimiento de Pago
08-05-2002	A02.05.03988293	0.0.0.1-171749794	07-06-2002
Cambio Aplicado	Cantidad a Pagar (Pts)	Cantidad a Pagar (Euros)	NIF
1 E = 166,386 Pts	7541 Pts	45,32 E	B41762006

Desglose de conceptos			
Fecha	Descripción	Descripción de Tarifa	Total E
08-05-2002 08-06-2002	Cuota Periodica. Producto Mensual ADSL Familiar	Cuota mensual	39,07
08-05-2002 08-06-2002	IVA 16%	Cuota mensual	6,25
<b>Base Imponible:</b>			<b>39,07</b>
<b>Impuesto:</b>			<b>6,25</b>
<b>Total:</b>			<b>45,32</b>

El importe total reflejado en la presente factura se hará efectivo a través de cargo bancario, del cargo en tarjeta de crédito, o de la modalidad que haya elegido.

La posesión de esta factura no acredita el pago de la misma, ni presupone la liquidación de las facturas anteriores no cobradas.

Tierra Eworks Madrid, S.A. - Domicilio social en Vía de Castillas, 0 - 00000 Madrid -  
Sociedad peronal inscrita en el registro Mercantil de Madrid, Hoja M - 10.800, Tomo 00.00, folio 200, sección 9, inscripción 00  
- C.I.F. B-82847401

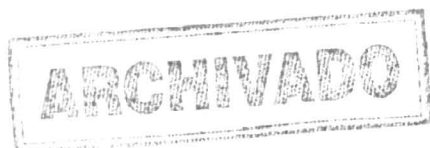

# marko

**MARKO, S.A.**

 Campizo, 7  
 Ctra. N-II, Madrid-Barcelona, Km.311,300  
 08822 - Barcelona  
 Teléfono: 93 321 00 00

 Reg. Merc. de Madrid, T. 3.869, L. O. F. 86, Secc. 8.  
 H. M-88.688 - N.º I. F.: B-50859818

**Madrid - Barajas:**

 Carrer Antigua  
 Ctra. de Zaragoza, Km. 11,  
 28040 MADRID  
 Teléfono: 91 321 28 28

**Murcia:**

 Carretera de  
 la Iglesia, s/n. - Patino  
 30112 MURCIA  
 Teléfono: 930 30 30 03

**Leganes:**

 C/ Asuero, 15  
 Polig. Ind. Ochoas  
 33154 LEGANES  
 Teléfono: 91 688 15 33

**Málaga:**

 Carretera SE 340  
 Málaga-Cádiz, Km. 728,850  
 27024 MÁLAGA  
 Teléfono: 952 15 50 72

**Madrid-Sevilla:**

 Ctra. La Grela  
 Polig. Ind. Castilla  
 28138 ALCOBENDAS  
 Teléfono: 91 387 38 38

**Valencia:**

 Avda. de Newton, 8  
 Polig. Ind. del Medineo  
 41050 ALBUIXECH  
 Teléfono: 96 140 10 10

**Sevilla:**

 Carretera N-620  
 Bornijos - Mediterráneo  
 10930 BORMUJOS  
 Teléfono: 95 4100 00

**La Coruña:**

 C/ Sevilla, s/n.  
 Polig. Ind. 261  
 11008 LA CORUÑA  
 Teléfono: 910 14 10 00

**Alicante:**

 Avda. de la Libertad, 13  
 Polig. Ind. Majuelos  
 03117 ALICANTE  
 Teléfono: 926 28 22 11

**Asturias:**

 C/ Peña Montalegre, s/n.  
 Polig. Ind. 25  
 26192 TELDE  
 Teléfono: 926 25 20 60

**Las Palmas:**

 Autopista 5 P-K26.000  
 35800 LLANERA  
 Teléfono: 908 70 30 70

**Badalona:**

 C/ Riera de Enol, 2 al 14  
 Polig. Ind. Nueva Florida  
 08516 BADALONA  
 Teléfono: 93 361 16 95

**Tenerife:**

 Avenida Mare Nostrum, s/n.  
 Polig. Ind. "Los Angeles"  
 08108 LA LAGUNA  
 Teléfono: 922 31 08 00

**Finestrat:**

 C/ Alicante, 4  
 Polig. Ind. Silvota  
 09009 FINESTRAT  
 Teléfono: 930 88 90 98

**Valladolid:**

 C/ Fdez. Aizoa, s/n.  
 Polig. Ind. de Dalt  
 47008 VALLADOLID  
 Teléfono: 983 00 99 00

**Santander:**

 Parcela 5 a A-25  
 Polig. Ind. de Barcelona  
 39624 MALIANO  
 Teléfono: 942 25 42 24

**Pamplona:**

 Polig. Ind. Soto de Navarra  
 31003 PAMPLONA  
 Teléfono: 948 35 24 00

**Palma de Mallorca:**

 Manzana 14  
 Polig. Ind. Cantabria s/n.  
 07099 PALMA DE MALLORCA  
 Teléfono: 979 47 90 10

**Valencia:**

 C/ Son Fuster, s/n.  
 Polig. Ind. Fdez. Ladreda  
 46014 VALENCIA  
 Teléfono: 96 979 85 00

 Cliente **LAPIZ CONTABLE**  
 N.I.F. **B41762006**  
 Número **13 00720903 173**

CL

**MIRADOR 3**  
**GELVES**

MARKO SEVILLA

Hora **13:27**Factura **009292893**Cajero **63**Fecha **19-10-2002**

NUMERO ARTICULO	DESCRIPCION ARTICULO	PRECIO UNT. ó KG.	CONTEN. ó KG.	PRECIO UND. VT.	CANT.	IMPORTE	% I.V.A. + R.E.	IMPORTE CON I.V.A. + R.E.
8411090024258	CZA. CRUZCAMPO BANDEJA 24X25 09054	0.22	24 RT	5.34	1	5.34	16.0	6.19
7612714365400	DETECTOR HUMOS FOTOELECTRICO	10.00	1 --	10.00	1	10.00	16.0	11.60
5010677714006	GIN "BOMBAY SAPPHIRE" 70 CL.08430	11.00	1 BT	11.00	1	11.00	16.0	12.76
8710552300139	CALGONIT LAVAV. PASTILLAS 66UNDS	7.65	1 CJ	7.65	1	7.65	16.0	8.87
4902030145699	3 CINT VIDEO VHS E-240 TV TDK	2.93	3 RT	8.80	1	8.80	16.0	10.21
	VALE DESCUENTO x 1			0.30		0.30	16.0	0.35
4902030145699	3 CINT VIDEO VHS E-240 TV TDK	2.93	3 RT	8.80	1	8.80	16.0	10.21
	VALE DESCUENTO x 1			0.30		0.30	16.0	0.35
2834652014409	SURTIDO TROPICAL BD (PESO)	2.47	1.440	2.47	1	3.56	4.0	3.70
8411090024258	CZA. CRUZCAMPO BANDEJA 24X25 09054	0.22	24 RT	5.34	1	5.34	16.0	6.19
8410655006173	CZA. S. MIGUEL O'0 24X25 CL.	0.25	24 RT	5.98	1	5.98	16.0	6.94
8410020752001	ALEX CERA PROFESIONAL 750 ML.	2.73	1 BT	2.73	1	2.73	16.0	3.17
087000005782	WHISKY MALTA GLENLIVET 70 CL.04400	18.60	1 BT	18.60	1	18.60	16.0	21.58
8414892530132	3ALCETIN CAB. HILO ESCO. CC001 I02	8.70	1 PH	8.70	1	8.70	16.0	10.09
7610995343155	JGO DE 2 SARGENTO 50X150 MM GEMEX	2.10	1 --	2.10	1	2.10	16.0	2.44
5411313912006	CINTA PAPEL 12 MM X 4M NEG/BCO	4.75	1 --	4.75	1	4.75	16.0	5.51
5449000039187	TONICA NORDIC MIST 24X20CL. BT.	0.39	24 RT	9.36	1	9.36	7.0	10.02
8421916737279	PK. GEL HIDROGEN. AROMT/RELAJ. 2X750	1.14	2 RT	2.28	1	2.28	16.0	2.64
332891	COLON DETERGENTE 36 DOSIS	8.32	1 CJ	8.32	1	8.32	16.0	9.65
184119	ENCUADERN. CANUTI FELLOWES PB100	75.00	1 CJ	75.00	1	75.00	16.0	87.00

TOTAL	IVA %	MERCANCIA	I.V.A.	TOTAL
	7.00	9.36	0.66	10.02
18	16.00	184.79	29.57	214.36
	4.00	3.56	0.14	3.70
	TOTAL	197.71	30.37	228.08

\*\*\*\*\* SOLICITELA TARJETA GRATUITA MARKO MASTERCARD \*\*\*\*\*

 IMPORTE **228.08**  
 EFECTIVO **500.00**  
 CAMBIO **271.92-**

TOTAL A PAGAR

228.08

\*\*\*\*\* Y OBTENDRA VENTAJAS EXCLUSIVAS ! DESCUBRALAS ! \*\*\*\*\*



**Telanet**  
inform@tic@

Jose Lucar 55  
41960, Gines – Sevilla  
B-91014050  
Tfno./Fax: 902 88 55 93\*

www.telanet.com

**LÁPIZ CONTABLE**

C/MIRADOR N° 3 URB. SIMON VERDE  
41120-GELVES  
SEVILLA  
Tlfno. : 954184646  
Fax : 954184649  
C./N.I.F. : B-41762006

FACTURA	Fecha	Comercial	Forma de pago
090016	06/10/02	00001	CONTADO

Artículo / Servicio	Unid.	%Dto.	Pvp/Und	Total
Alb.000985 del 05/10/02 SERVICIOS INFORMATICOS MES DE SEPTIEMBRE	1		1291.67	1291.67

Total Bruto	% Dto	Base Imp.	I.V.A. 16%	I.R.P.F. 15%	Total neto
1291.67		1291.67	206.67	193.75	1304.59

LA POSESION DE ESTA FACTURA NO IMPLICA EL PAGO DE LA MISMA SI NO SE ACOMPAÑA DE SU CORRESPONDIENTE RECIBO DE PAGO.  
LA GARANTÍA DE LOS PRODUCTOS SE LLEVARÁ A CABO EN LOS LOCALES DE TELANET, SALVO ESPECIFICACIONES EN LAS PROPIAS LÍNEAS DE DETALLE DE LA FACTURA. LA GARANTIA NO CUBRE LOS DESAJUSTES O DESCONFIGURACIONES DE SOFTWARE, NI EL MAL FUNCIONAMIENTO DEL HARDWARE A CONSECUENCIA DEL SOFTWARE, NI POSIBLES DAÑOS OCASIONADOS POR SUBIDAS DE TENSION.